

WYKAZ STALI - KONSTRUKCJA WSPORCZA KW-1

Nr	Przekroj [mm]	Długość [m]	Ilość [szt.]	M. jedn. [kg/m]	Masa 1szt. [kg]	Masa łączna [kg]	STAL gatunek
1	RK 200x200x6	1,078	4	35,58	38,36	153,42	S235
2	RK 200x200x6	8,371	2	35,58	297,84	595,68	S235
3	RK 100x100x4	3,050	4	11,73	35,78	143,11	S235
4	BL 250x12	0,370	4	23,55	8,71	34,85	S235
5	BL 100x4	0,100	8	3,14	0,31	2,51	S235
<b>Razem</b>						<b>929,57</b>	
Dodatek 1,8% na spoiny						16,73	
<b>Masa łączna</b>						<b>946</b>	

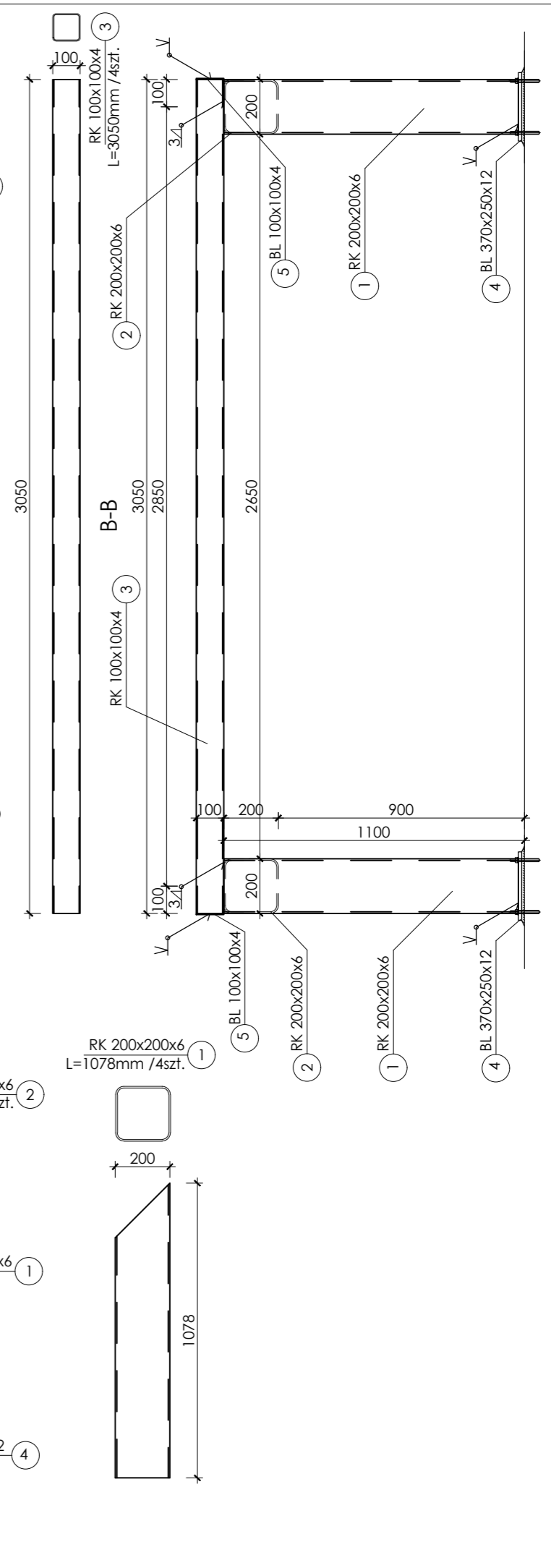
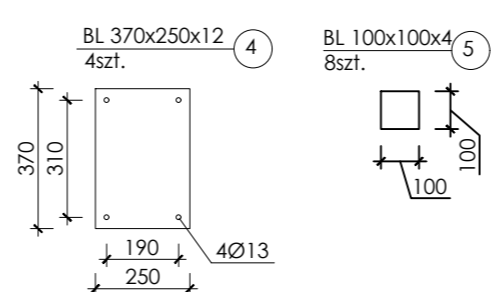

WYSOKOŚĆ USTALIĆ NA BUDOWIE:  
KONSTRUKCJA WSPORCZA WYNIESIONA min. 40cm  
PONAD POZIOM WYKOŃCZENIA STROPODACHU

**UWAGI**  
1. WSZYSTKIE WYMIARY ZWERYFIKOWAĆ NA BUDOWIE  
2. RYSUNEK ROZPATRYWAĆ ŁĄCZNIE Z RYSUNKAMI ARCHITEKTURY I INSTALACJI  
3. RYSUNEK ROZPATRYWAĆ ŁĄCZNIE Z OPISEM TECHNICZNYM KONSTRUKCJI

**KONSTRUKCJA**  
1. BETON KLASY C20/25 (B25)  
2. STAL ZBROJENIOWA: # - A-IIIIN BS1500S Ø - A-0  
3. OTULINA: C<sub>nom</sub>=25mm  
4. STAL KSZTAŁTOWA S235  
5. ELEMENTY STAŁOWE ZABEZPIECZYĆ ANTYKOROZYJNIE POPRZECYNKOWANIE ORAZ MAŁOWANIE.

**UWAGA:** wszystkie wymiary należy sprawdzić i dowieść na placu budowy.

JEDNOSTKA PROJEKTOWA:  
**STUDIO PROJEKTOWE AB**  
arch. Marek Antoszczyński, arch. Andrzej Buko  
ul. Królowej Jadwigi 23/11a, 70-262 Szczecin  
tel: (+48) 91 488 54 24, fax: (+48) 91 431 03 57  
email: abstudio.szczecin@gmail.com

INWESTOR:	SPSP ZOZ w Suwałkach ul. Szpitalna 62, 16-400 Suwałki
TEMAT:	Projekt przebudowy ze zmianą sposobu użytkowania z funkcji oświatowej na funkcję zakładu opieki zdrowotnej na potrzeby Ośrodka Terapeutycznego w Smolnikach
OBIEKT:	Ośrodek Terapeutyczny w Smolnikach Smolniki 9, 16-407 Smolniki działki nr 126/1, 126/2, 127/1, 127/2 gmina Rutka - Tarnak, obszar 0028 - SMOLNIKI
TYTUŁ RYS.:	KONSTRUKCJA WSPORCZA CENTRAL
FUNKCJA:	IMIĘ I NAZWISKO: NR UPRAWNIENI: PODPIS
PROJEKTOWAŁ:	mgr inż. Włodzisław Ostrowski ZAP10006POOK/12
OPRACOWAŁ:	mgr inż. Krzysztof Drzewiecki
NR PROJEKTU:	DATA: IV - VI 2018 r.
AB/05/2018	FAZA: Projekt wykonawczy
	BRANŻA: Konstrukcja
	SKALA: 1:20
	NR RYS. K-10

Projekt chroniony prawem autorskim. Kopiowanie bez zgody Studia Projektowego AB zabronione.